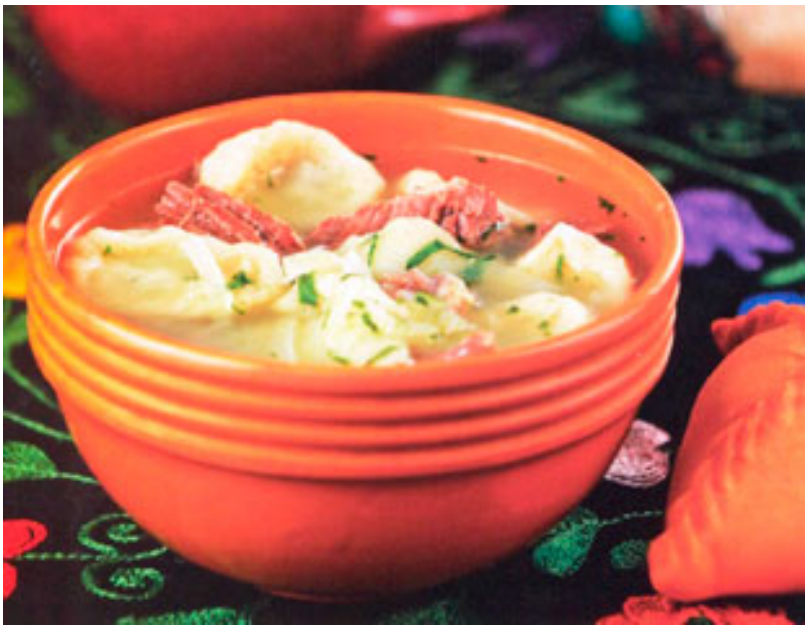

Для рецепта вам потребуется:

- баранина (мясо с костью) - 600г
- вода - 1 л
- морковь - 60г
- репчатый лук - 15г
- картофель - 400г
- готовая салма - 160г
- топленое масло - 40г
- соль, перец - по вкусу
- мука - 1 стакан
- яйцо - 8 шт.
- бульона - 200 мл
- соль - по вкусу.

Баранину промыть, нарезать, положить в кастрюлю. Залить водой и поставить на огонь. Соль п
Приготовление салмы: **татарские блюда** или на деревянную доску, ручному домашнему, тесто ж