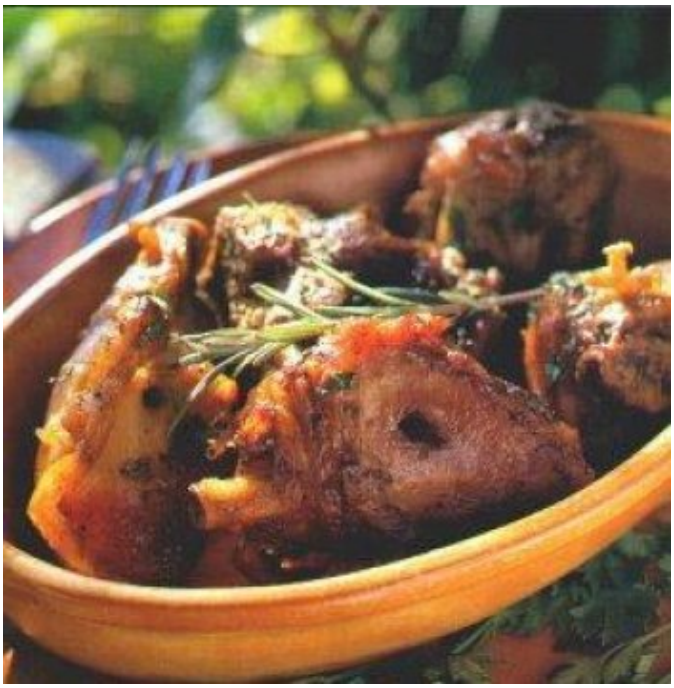

Ингредиенты:

- баранина,
- черный перец,
- зеленый лук,
- петрушка,
- соль.

Приготовление

Взять жирную заднюю

Этот

татарские рецепты