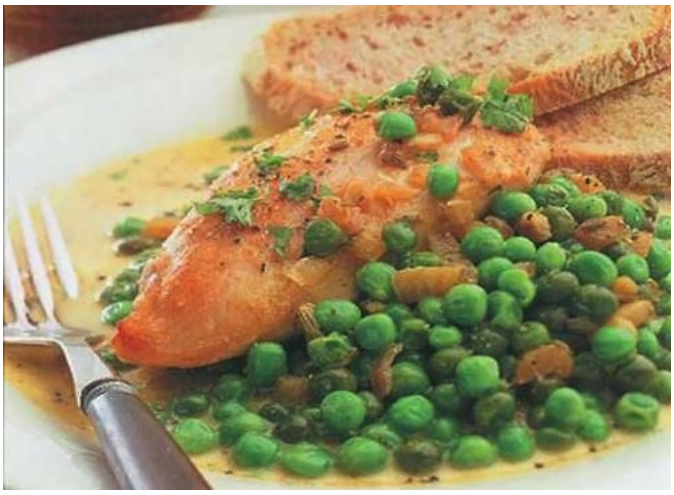

Ингредиенты:

- 1 курица весом около 800 г,
- 100 г жира,
- 100 г репчатого лука,
- 25-30 г пшеничной муки высшего сорта,
- 200-250 г красных помидоров,
- 1 кг очищенного свежего зеленого горошка,
- 15-20 г зелени укропа,
- красный молотый перец,
- соль по вкусу.

Приготовление Разрубить курицу на порционные куски и подготовить к жарке. Эти куски